

Les responsables VAE dans chaque établissement

Établissements	Noms - Tél.	Courriels
AGROCAMPUS Ouest	Mme Sage 02 23 48 59 19 Mme Pommet 02 23 48 55 05	christine.sage@agrocampus-ouest.fr marie-line.pommet@agrocampus-ouest.fr
AgroParisTech	Mme Maroille 01 44 08 86 06	fabienne.maroille@agroparistech.fr
Agrosup Dijon	Mme Sens 03 80 77 26 01	f.gille@agrosupdijon.fr
Bordeaux Sciences Agro	Mme Houvert 05 57 35 07 26	valerie.houvert@agro-bordeaux.fr
École Nationale de Formation Agronomique	Mme Borin 05 61 75 32 32	christiane.borin@educagri.fr
École Nationale du Génie de l'Eau et de l'Environnement de Strasbourg	M. Dessez 03 88 24 82 27	pierre-jean.dessez@engees.unistra.fr
École Nationale Supérieure de Paysage	Mme Laulier 01 39 24 62 18	v.laulier@versailles.ecole-paysage.fr
Montpellier SupAgro	Mme Alhinc 04 99 61 22 27	alhinc@supagro.inra.fr
ONIRIS École Nationale Vétérinaire, Agroalimentaire et de l'Alimentation - Nantes Atlantique	M. Blanloeil 02 51 78 55 00	formation.continue@oniris-nantes.fr
VetAgro Sup - Campus agronomique	Mme Vidal 04 73 98 69 48	sandrine.vidal@vetagro-sup.fr
École Supérieure du Bois	M. Graff 02 40 18 12 76	francois.graff@ecoledubois.fr
École d'Ingénieurs de Purpan	M. Gabarrou 05 61 15 30 97	jf.gabarrou@purpan.fr
École Supérieure d'Agriculture d'Angers	Mme Letertre 02 41 23 55 55	e.letertre@groupe-esa.com
École d'Ingénieurs en agriculture ESITPA	Mme Garry 02 32 82 91 67	ggarry@esitpa.org
Institut Polytechnique LaSalle Beauvais	M. Bareix 03 44 06 75 92	olivier.bareix@lasalle-beauvais.fr
Institut Supérieur d'Agriculture de Lille	M. Malesys 03 28 38 48 48	s.malesys@isa-lille.fr
ISARA Lyon	M. Gay 04 27 85 85 41	agay@isara.fr

Public Privé



La validation des acquis de l'expérience dans l'enseignement supérieur agricole

relevant du Ministère chargé de l'agriculture

***Vous avez exercé une activité salariée, non salariée
ou bénévole d'au moins 3 ans,***

Vous désirez la valider par l'obtention d'un diplôme,

Vous souhaitez un accompagnement personnalisé...

La validation des acquis de l'expérience (VAE) dans les établissements d'enseignement supérieur agricole

Comment s'y prendre ?

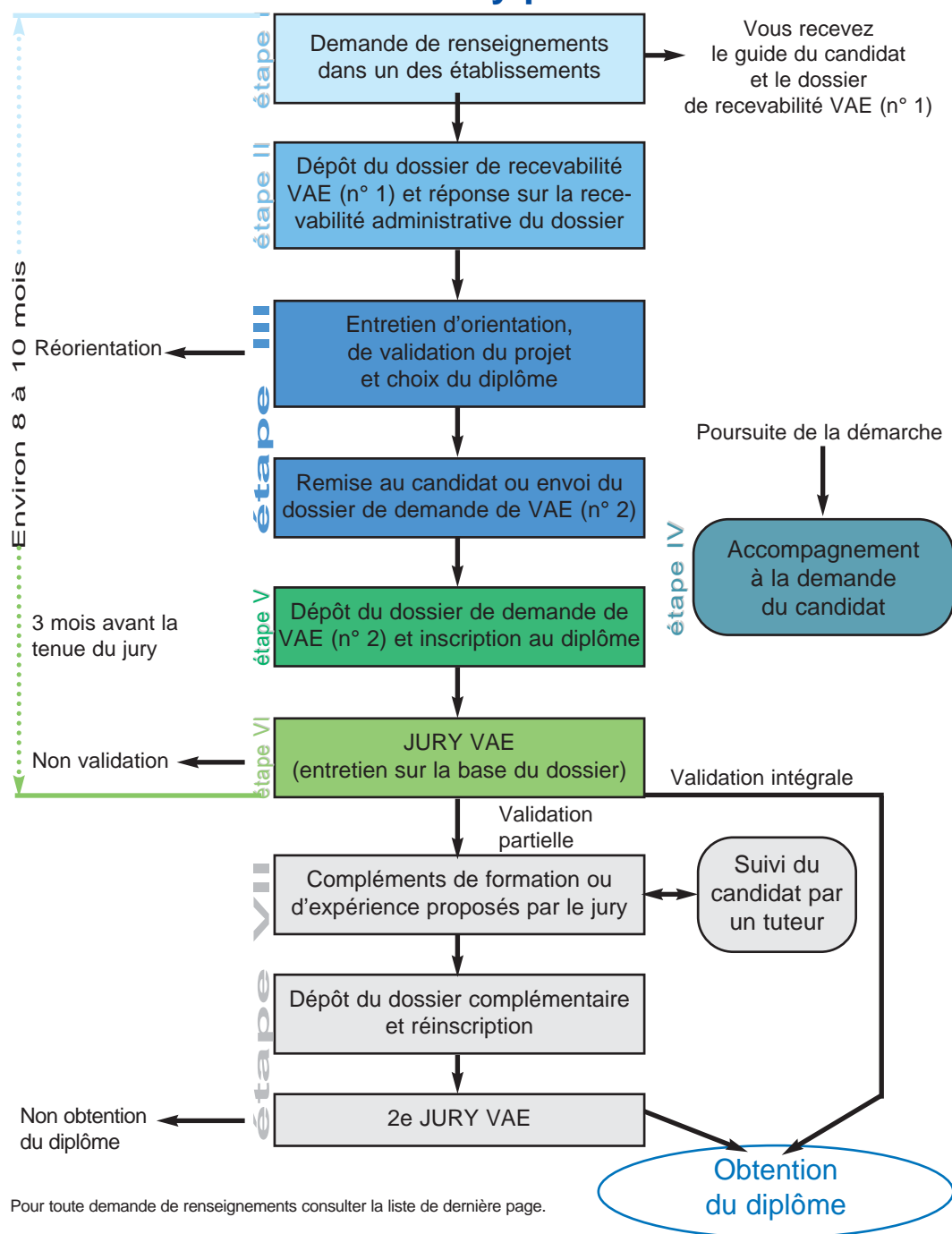

La validation des acquis De quoi s'agit-il ?

La validation des acquis, c'est la possibilité pour des personnes ayant une expérience professionnelle salariée, non salariée ou bénévole, d'avoir accès à une formation ou de solliciter l'obtention d'un diplôme. Il existe trois dispositifs pour obtenir un diplôme de l'enseignement supérieur :

- 1- Ingénieur Diplômé Par l'État (DPE)**, concerne les personnes exerçant une fonction d'ingénieur depuis au moins 5 ans (dernier décret 30 mars 2001).
- 2- La Validation d'Accès** (décret de 1985), ne concerne que l'enseignement supérieur et permet de dispenser des titres requis pour entrer dans une formation. Pour en bénéficier, il faut 2 ou 3 ans de rupture avec la formation initiale.

3- La Validation des Acquis de l'Expérience (VAE), la loi de modernisation sociale du 17 janvier 2002 et le décret d'application du 24 avril 2002 fixent les règles d'obtention d'un diplôme par validation des acquis de l'expérience.

Tous les diplômes inscrits au **Répertoire National des Certifications Professionnelles (RNCP)** sont concernés. "Peuvent donner lieu à validation les acquis de l'expérience correspondant à l'exercice, continu ou non, pendant une durée cumulée d'au moins trois ans, d'activités salariées, non salariées ou bénévoles.

Ces acquis doivent justifier des connaissances et des aptitudes exigées pour l'obtention totale ou partielle du diplôme postulé." (cf. décret du 24/04/02 article 2)

Les acquis de l'expérience sont appréciés par un jury spécifique VAE sur la base du dossier remis par le candidat et d'un entretien du jury avec celui-ci.

Un accompagnement est proposé à chaque candidat qui souhaite une aide méthodologique pour constituer son dossier. Il peut bénéficier d'un congé validation des acquis de l'expérience (VAE) institué par le décret n° 2002-795 du 3 mai 2002.

Pour tous renseignements concernant les diplômes des établissements vous pouvez consulter les sites :

**<http://www.chlorofil.fr>
ou <http://www.portea.fr>**